Neuerungen* Steps Business Solution Version 2015.0

*bei Softwarepflege (SWP) kostenfrei
**Zusatzprodukt, wenn SWP vorhanden, kostenfrei

„Als Kunde wissen Sie: Jede Minute zählt. Deswegen haben wir in der Steps Business Solution Version 2015.0 eine Reihe neuer Funktionen eingebaut, mit denen Sie noch einfacher, schneller und stressfreier arbeiten. Denn Zeit ist Geld – und Zeit sparen bedeutet: Sie können sich auf Ihre Kernkompetenzen konzentrieren. Steps Business Solution macht den Rest.
In diesem Sinne wünschen wir Ihnen viel Spaß mit der neuen Steps Business Solution Version 2015.0."

Dr. Lars Lippert,
Leiter Produktentwicklung
Step Ahead AG

1. Schnelles und flexibles Drucken von Belegen

Ab sofort steht Ihnen die neue Belegdruck-Engine zur Verfügung! Verbessern Sie durch schnelles und flexibles Drucken die Effizienz Ihres Unternehmens.

Neue Funktionen:

- **Schnelle & einfache Erstellung jeglicher Art von Druckbelegen**
- **Eingebettete Fonts, individuell einstellbar für CI-konforme Vorlagen**
- **Zentrale Font-Änderung für flexible Darstellung jederzeit möglich**
- **Export, z.B. als PDF-, Word- oder Excel Datei, für eine einfache Übermittlung und Weiterverarbeitung der Dokumente**
- **Flexibel steuerbare Reportfolgen (per Skript einstellbar) für eine individuelle Bereitstellung von Auswertungen**
- **Druckbefehl wird unmittelbar ausgeführt**

Für alle Anpassungen sowie Vorlagenerstellungen stehen Ihnen gerne unsere Consultants zur Verfügung. Einige Konfigurationen können direkt aus dem System heraus vorgenommen werden.

Angebots-Entwurf

Ihre Vorteile der Steps Belegdruck-Engine:

- Einfache & rasche Erstellung
- Möglichkeit einer zentralen Font-Änderung
- Schnelles Ausdrucken
- Flexibel steuerbar

Neuerungen* Steps Business Solution Version 2015.0

*bei Softwarepflege (SWP) kostenfrei
**Zusatzprodukt, wenn SWP vorhanden, kostenfrei

2. Effizienz durch die frühzeitige Anfrage beim Lieferanten

Ihr Einkauf ist weit mehr als nur ein rein administrativer Beschaffungsvorgang. Schnelle Lieferungen, optimale Einkaufspreise und Konditionen, optimierte Mengen und zufriedene Kunden tragen wesentlich zu Ihrem Unternehmenserfolg bei.
So sparen Sie viel Zeit und Geld mit der **Steps Lieferantenanfrage**.

Die Anfrage beinhaltet alle benötigten Artikel. Alle vom Lieferanten gemeldeten Preise und Termine werden direkt erfasst. Nach Ihrer Auswahl wird die Anfrage mit einem Klick zur Bestellung! **Das spart Zeit!** Oder Sie aktualisieren die Einkaufspreise direkt in Ihren Verkaufsbelegen. **So vermeiden Sie Eingabefehler und unterstützen Ihr Streckengeschäft oder das auftragsbezogene Bestellwesen!**

„Mit Steps Lieferantenanfrage finden Sie den günstigsten Lieferanten – und bringen damit Ihren Einkauf einen Schritt voran!“

Guido Grotz,
Vorstand

Ihr Vorteile der Steps Lieferantenanfrage:

- Einfach & schnell erstellbar
- Aus Angebot & Auftrag generierbar
- Archivierbar
- Weiter verwendbar
- Minimierung von Eingabefehlern

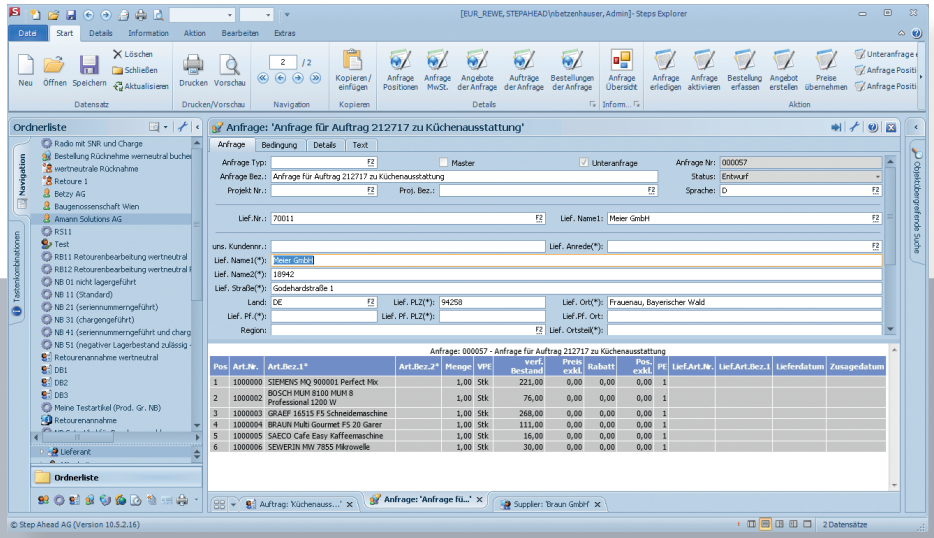

Steps Lieferantenanfrage

Neuerungen* Steps Business Solution Version 2015.0

*bei Softwarepflege (SWP) kostenfrei
**Zusatzprodukt, wenn SWP vorhanden, kostenfrei

3. Mehr Möglichkeiten durch die neue Steps ReWe-Schnittstelle (Datev-Export)**

Ein Baustein Ihres Unternehmenserfolgs liegt in der engen Verknüpfung von Steps Business Solution mit Ihrem Rechnungswesen. Deswegen dient die neue Steps ReWe-Schnittstelle grundsätzlich dem einfachen und strukturierten Austausch der Daten zwischen Steps Business Solution und jedem beliebigen Rechnungswesen. **Im ersten Schritt** haben wir den **DATEV-Dateiexport** realisiert, d.h. Sie exportieren die Daten in Form des aktuellen DATEV-Formats.

Funktionen des Datev-Exports ohne Steps Workmanagement

- **Unterstützung des aktuellen DATEV-Formats**
- **Ausführung des Datenexports aus Steps Business Solution**
- **Direkte Anzeige der Übertragungsergebnisse**
- **Hohe Datensicherheit**

Funktionen des Datev-Exports mit Steps Workmanagement

- **Unterstützung des aktuellen DATEV-Formats**
- **Datenübertragung im Hintergrund**
- **Ausführung des Datenexports aus Steps Business Solution oder zu definierten Zeitpunkten**
- **Keine Arbeitsunterbrechung**
- **Export zeitlich & manuell steuerbar**
- **Ausführliches Protokoll des Datenexports per eMail**
- **Hohe Datensicherheit**

4. Weniger Aufwand im Lager durch wertneutrale Buchungen

Lagerzubuchungen und / oder Rücknahmen sind keine einkaufstypischen Prozesse im Sinne der Beschaffung. Ab sofort entscheiden Sie, ob Lagerzubuchungen und / oder Rücknahmen wertneutral gebucht werden, d.h. mit dem aktuellen, durchschnittlichen Einkaufspreis. Damit haben Sie eine zusätzliche komfortable Möglichkeit, Ihre Lagerwerte zu steuern und die Sachbearbeitung zu entlasten.

Ihr Vorteile der wertneutralen Buchungen:

- Mandantenweite Voreinstellung für wertneutrale Lagerzubuchungen & Rücknahmen aus Retouren & Retourenmanagement
- Diese Voreinstellung ist pro Buchung änderbar (mit Berechtigung)
- Keine Veränderung der aktuellen Lagerwerte bzw. durchschnittlichen Einkaufs- & Einstandspreise
- Einfache Korrekturmöglichkeit von Mengenbuchungen

Ihr Vorteile der neuen Steps ReWe-Schnittstelle:

- Export von sämtlichen Debitoren & Kreditoren inklusive abhängiger Daten
- Export der SEPA-Mandate aus Steps Business Solution
- Export aller Rechnungswesen relevanten Buchungen

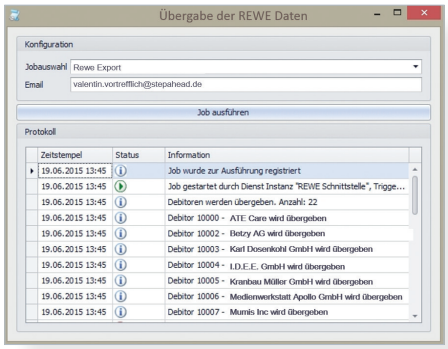

Übergabe REWE-Daten
mit Steps Workmanagement

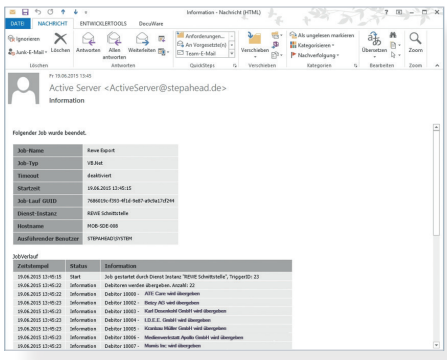

Datev-Export Protokoll
mit Steps Workmanagement

Neuerungen* Steps Business Solution Version 2015.0

*bei Softwarepflege (SWP) kostenfrei
**Zusatzprodukt, wenn SWP vorhanden, kostenfrei

5. Funktionale Erweiterungen

Neue Funktionen ermöglichen neue Nutzungsmöglichkeiten der Steps Business Solution:

1. Verwaltung von Fixterminen auch außerhalb der im Ressourcenkalender vorgegeben Arbeitszeiten

- Bisher konnten Sie nur Fixtermine anlegen, die im Rahmen des Mitarbeiter-Ressourcenkalenders lagen. Diese Einschränkung fällt weg. Fixtermine können ab sofort frei festgelegt werden.

2. Eigenständiges Arbeiten im Mitarbeiterportal**

- Im Mitarbeiterportal kann der Mitarbeiter seine persönlichen Aufgaben anlegen und verwalten

3. Verpackungseinheiten im Einkauf

- Einfachere Darstellung
- Unkomplizierte Handhabung

4. Sonstige neue Funktionen

- Sie möchten wissen, wer die letzten Änderungen in den Daten vorgenommen hat? Mit dem neuen **„Pfeil-Icon“** (Menü-Leiste) schalten Sie diese Funktion hinzu oder ab. **Das schafft Klarheit!**
- Kennen Sie das auch? Zu viele Oberflächen sind geöffnet und Sie kennen sich nicht mehr wirklich aus. Mit einem Klick schließen Sie ab sofort alle abhängigen Oberflächen. Dazu mit rechter Maustaste auf **„abhängige Oberflächen schließen“** klicken. **Das schafft eine übersichtliche Darstellung und bietet eine einfache Navigation!**

5. Performance-Steigerung

- Einzelne, komplexe Prozesse wurden beschleunigt. Speziell bei der Verarbeitung von Seriennummern und Chargen mit größeren Stückzahlen wurde die Verarbeitung beschleunigt. **Das spart Zeit!**

6. Mit Logistik-Attributen leichter arbeiten

- In der Auftragsposition finden Sie ab sofort die Funktion „Logistik komplett zurücksetzen“. Mit dieser Funktion setzen Sie die Logistikpositionen aller markierten Auftragspositionen zurück und fassen diese in eine Logistikposition zusammen. Je nach Auftragstypeinstellung disponieren oder reservieren Sie automatisch. **Das spart manuellen Aufwand!**

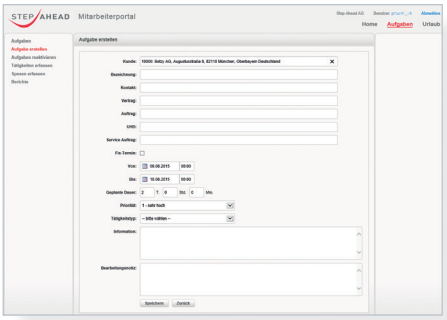

Mitarbeiterportal

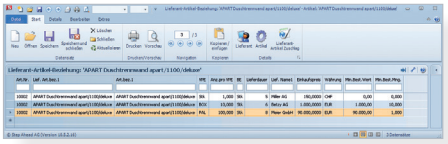

Lieferanten-Artikel-Beziehung

Letzte Änderung

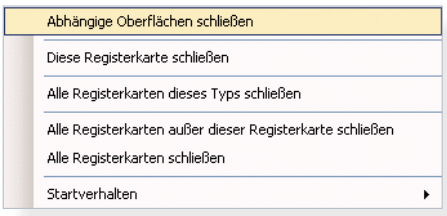

Abhängige Oberflächen